STEP HOUSE ステップハウス マイホーム別冊

Reform

私たちのリフォーム

岡山

2014-2015
VOL.1

リフォーム&リノベーションでこんなに素敵に。

まるで新築! ここまでできる

中古住宅を買ってリフォームする

古いからこその味わいある暮らし

古民家再生住宅

岡山でリフォームするならこの会社で決まり!

夢を叶える24社徹底比較!

pochinoie

ポチの家からビルディングまで。

水まわりのリフォームなどポイントだけのプチリフォームから
リノベーションのような大きな改造工事まで
お困りのことは何でもご相談ください。
暮らしやすさのための改装、経済的な改装、ステージアップの改装
木造、鉄骨、コンクリートなど、さまざまな構造。
どんな案件でも、多くの建物に携わってきた経験と
高い技術力・優秀なネットワークで問題を解決していきます。

ポチの家　倉敷　検索

鉄を使った
リフォームを
得意としています

リフォームのお悩み事はお気軽にご相談ください

事業用の
リフォームも
対応可能です

一般建設業 岡山県知事許可（般-23）第14814号／一級建築士事務所 第13051号／一級施工管理士事務所 No.62750300／日本住宅保証検査機構 JIO加盟

有限会社 庄建　〒701-0112 岡山県倉敷市下庄785−3

お問い合わせ ▶ TEL.086-462-6061

ポチの家 http://www.pochinoie.com
フォーミュラハウス http://www.formulahouse.jp
shoken@mx9.tiki.ne.jp

有限会社 庄建

店名にちなんだ光の演出 清涼感あふれるサロン

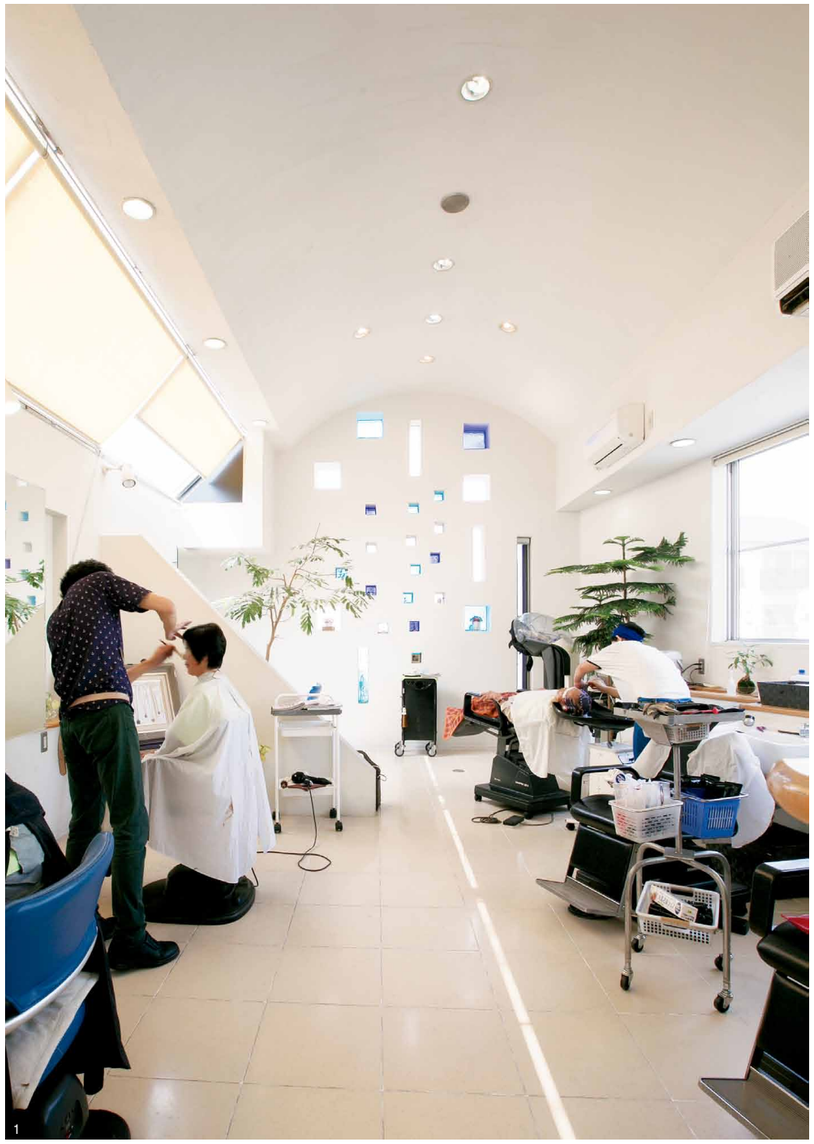

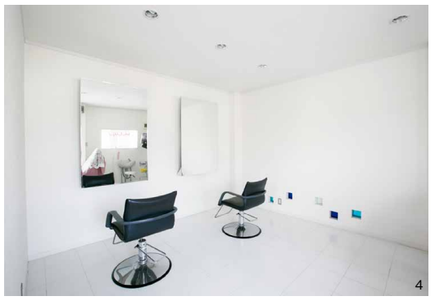

1. ホワイトの塗り壁とアールの天井、ぬくもりあふれるオフホワイトのタイル。ベネチアガラスが心潤うアクセントになって、癒しの時間を提供してくれる　2. アールの受付がやわらかな印象　3. 三角の窓とオーニングの優しい光が降り注ぐ。籐のイスが温かみを添えて　4. 真っ白な空間に、足元のベネチアガラスがおしゃれ

少し古くなってきた美容室を、お客様がより快適に過ごせる空間へと変えたい。そんな思いからリフォームを決意したが、具体的なイメージがなかなか浮かんでこなかった。「何かおもしろいことを提案してほしい」。設計・施工を担当してくれた「庄建」にそう依頼をしてから、美容室の再生がスタートした。店名「HIKARI」に合わせて、「光」の演出と透明感に満ちたプランが提案された。外壁は漆喰、内装はジョリバットの塗り壁で仕上げ、床はすべてタイル。素材が織り成す温かな空間に、大小さまざまなカタチに埋め込まれたベネチアガラスが清涼感たっぷりのアクセント。「お客様に非常にリラックスしていただいてます」。期待以上のサロンが完成した。

室内だけでなく、外から見ても素敵な表情を浮かべる埋め込みのベネチアガラス

美容室 HIKARI
- 築30年
- 工事期間／1ヶ月
- リフォーム費用／700万円
- 延床面積／84.69㎡（25.62坪）

Point ベネチアガラスによる清涼感ある光

店名「HIKARI」に合わせて取り入れた、壁一面のベネチアガラス。大小さまざまにカラーバリエーション豊富な配置で、清涼感あふれる光を店内に届けてくれる。リフォームの際、壁は構造の鉄骨部分だけを残して取り払い、ガラスを埋め込んでから壁を作るという手のこんだ技で彩りを演出している

Point タイルの色を変えてゾーニング

床一面に広がる艶やかなタイル。トイレにつながる廊下や収納部分を色で分けることで、ゾーニングをさりげなくしている。白から青へと変わるグラデーションは清潔感にあふれ、壁のベネチアガラスとのトータルコーディネートもばっちり。「何かおもしろいことを」というオーナーの希望にもしっかりと応える仕上がり

Point お客様がゆったりできるようトイレも広めに設計

カット中だけでなく、どこにいてもゆったり心地良い気分になってもらうため、トイレも広々設計。アールを施したニッチも、心和むしつらえ。白と青のコントラストは地中海にでもいるような気分にもさせてくれる

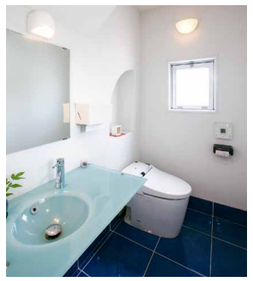

Point 鉄骨構造を読みきったリフォームでフォルムすっきり

鉄骨造の建物は構造部分など、リフォームにおいては難しいところもあるが、鉄を普段から取り扱う「庄建」だったので、安心して任せることができた。外観のフォルムから看板まで、センス抜群のリフォーム！

会社概要

有限会社 庄建
TEL.086-462-6061
URL ／ http://www.pochinoie.com
e-mail ／ shoken@mx9.tiki.ne.jp
倉敷市下庄785-3
8:00～17:00（日曜日定休）

建設業許可番号／岡山県知事（般-23）第14814号
一級建築士事務所登録／岡山県知事登録 第13051号

- 施工エリア…岡山県全域
- 従業員数…6人
- アフター保証…自社保証

Point 1 ボチの家からビルディングまで
ちょっとしたプチリフォームから大きな改造工事まで30年以上の経験を生かし、斬新な発想で期待以上のものを提供

Point 2 構造を選ばないリフォーム
木造・鉄骨・コンクリートなど、様々な構造に対応しているため、構造上リフォームが難しいと、あきらめていた方にも朗報

Point 3 鉄のソムリエ
木では造れないものや構造的に不安なものを鉄で制作。バリエーションは多種多様で鉄の強さ、加工のしやすさを生かして、創造性豊かなものをつくる

■金額別施工比
(2013年度実績)

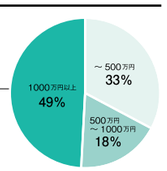

代表取締役 平松良一さん

リフォームの成功の鍵はコミュニケーションです。当社では、じっくりお客さまの話を聞き、他にはない創造性豊かな提案を行っています。まずは「ボチの家 倉敷」で検索して見てください。